

质量技术监督检测管理系统

—质量技术监督所的样品检验管理的完整解决方案

- 1、检验结果、报告单 电脑自动判定、自动生成检验结论
- 2、电子签名、直接电脑电子批注
- 3、自动生成 原始记录 表格, 原始记录电子化
- 4、独具实验室的日常管理, 实验室物品的采购、申请、入库领取、盘点、报损等
- 5、检验任务及时提醒、及时预警
- 6、对检验的样品进行收费, 打印收费凭证或发票



软 件 简 介

2006年09月

软件服务 QQ: 39985440

手机: (0)13077686319

电话: 0773-5838910

E-mail: zwrj@163.com zwrj@tom.com

网站: <http://www.zwrj.com> <http://www.zwrj.net>

质量技术监督检测管理系统网络版

一、系统介绍

质量技术监督检测管理系统是根据样品检验中心日常样品检验、出报告单的工作流程，设计的一套日常工作管理的系统。

本系统提供了各种灵活的输入方案和强大的查询功能及统计功能，能帮助您及时了解日常工作状况、并快速查询和统计出相关的数据。它操作简单、界面一致、画面美观大方，方便管理，提高工作效率。

软件的网络版功能包括：**样品采样、样品登记、样品签收、样品送检、样品退检、样品检验、样品评价、检验收费，样品报告单**，同时也包含仪器设备、标准品、化学试剂、玻璃器具的检定等

二、网络版工作流程：



- 显示信息公布栏
- 样品检验数据统计
- 显示检测警告信息
- 单位信息管理

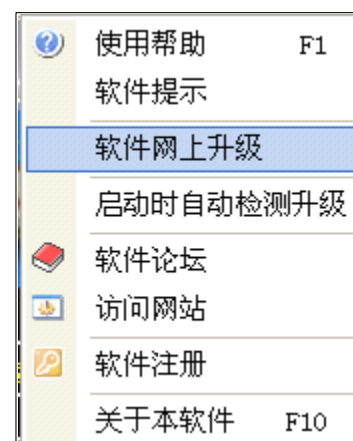
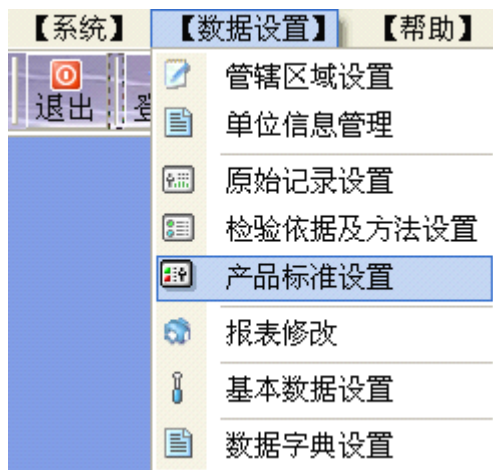
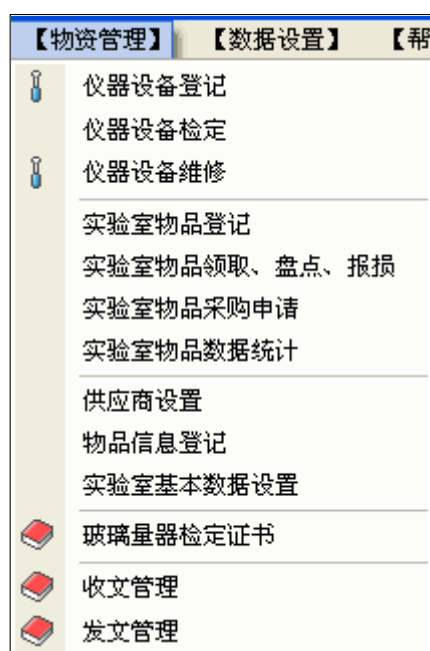

软件功能表

模块	功能模块	功能说明
主要功能	样品登记	登记样品的基本信息、检验项目等
	样品检验	由各个科室自己输入检验结果
	样品复核签发	各个科室对检验进行审核、签发、 电子签名 、 网上批注
	样品评价、报告单	对样品项目进行自动判定，产生检验结论，打印报告单
	检验数据综合查询	中心主任对样品信息、检验报告单进行查询
	数据统计	对样品数据统计，按样品类别、科室、检验员、项目等进行统计（详细请看软件）
	检验收费	根据登记检验样品的检验项目，进行收费，打印 收费凭证或发票
	检验单位信息管理	登记检验单位的联系信息
数据设置	原始记录设置	导入、导出、输入设置实验室原始记录
	检验依据及方法设置	导入、导出、输入设置检验依据及方法的数据
	产品标准设置	输入、修改、删除、导入、导出产品标准
	报表修改	修改报表、打印格式、字体、内容等
	基本参数设置	设置样品报告单类别、单位类别、受理编号规则等
物资管理	仪器设备管理	仪器设备的登记、检定、维修
	化学试剂管理	化学试剂的登记、检定、维修
	标准品管理	标准品的登记、检定、维修
	<ul style="list-style-type: none"> ● 实验室物品领取、盘点、报损； ● 实验室物品采购申请； 	
系统功能	操作员、用户管理	设置操作员的名称、权限，方便分配工作
	数据备份、恢复	
	操作记录查询	系统自动记录操作数据的所有操作过程。（保存、删除等）
	软件网上自动升级	软件可以自动监测最新版，自动升级
	样品过期、预警提示功能	自动提示即将到期 、 已经过期的数据
备注	以上软件的功能，可以根据用户的具体工作要求进行设置、修改，满足工作的所有需要。特别是打印的检验单、报告单的格式和样品检验的工作流程。	

三、流程模块说明:

1、样品登记: 对样品进行逐个登记。登记样品的基本信息(样品名称、样品商标、样品包装及状态、生产厂家、样品批号、样品来源单位、样品数量、样品代表数量、监测类别、采送样人、采送样日期等)及样品需要进行监测的具体监测项目、产品标准。对样品的监测情况进行任务分配,分配到微生物科室或理化科室。为样品后续的质控和监测做准备工作。同时打印样品登记表和样品标签。

- 可以选择输入不同的样品类别,例如:食品、餐具、消杀、劳动、放射等;
- 登记界面的输入内容可以根据不同的样品类别进行变换;
- 可以选择输入样品的所属类别、行业,方便数据统计;
- 对送检样品的客户资料进行管理;
- **系统自动产生**样品受理号,同时也手工编号;
- 可以按照收费项目的进行自动合计收费,打印收费凭证;
- 打印送检单、受理通知单、检验协议书、样品检验标签等;
- 根据样品类别选择检验标准,检验标准查询,可以增、减检验项目;
- 样品登记数据的查询、统计(送检单、交接单等),条件可以**任意组合**。

2、样品检验: 只要符合检验要求,样品就可以进行样品检验了。检验科室可以直接调出已经分配到该科室的样品数据,检验人员根据样品的检验项目进行样品检验。输入检验结果,就可以打印样品的检验单。样品项目全部检验完成就可以进行样品评价。

- 按检验科室对样品进行检验;
- 检验结果可以自动**批量输入**;
- 可分别对检验结果是否输入完整、正确进行**自动核对**;
- 检验任务**及时提醒**功能;

3、样品评价: 样品项目全部检验完成就可以进行样品评价。可以直接调出已经检验完成的的样品。系统对样品**自动评价**,评价完成打印出标准格式的样品检验报告单。同时可以统计出常用的样品统计表。

- 对每个科室输入的检验数据自动汇总,合并为一份报告单;
- **对检验项目进行自动判定,自动生成评价用语**;
- 可以自动生成编制、审核、签发人员的签名,可以电子签名,也可以手工签名;
- 打印检验评价单、检验报告单。

4、样品审核签发: 样品评价完成后,样品就可以进行样品审核签发了。在列表中选择待处理的样品数据,然后选择复核签发,输入复核签发数据,点击保存即可。复核签发完后样品就可以进行发出报告书。

- 可以手工签名、也可以**电子签名**;
- 直接对将发出去的报告单进行预览。直观,方便核对。保存审核过程数据;
- 可以直接**电子批注**,说明不合格的原因,以便其他人员快速修改

5、样品退检: 对于不符合检验要求或客户要求不检的样品, 可以进行退样处理。

6、检验收费: 根据登记检验样品的检验项目, 自动计算收费金额, 进行收费, 打印收费凭证或发票

7、样品综合查询: 在整个样品检验流程中, 都可以对样品的基本信息进行查询、跟踪。

- 对样品的基本信息进行查询;
- 对样品的检验过程进行跟踪;

8、数据统计: 可以按照报告单类别、检验类别、行业类别、检验项目统计检验数据及检验的收费情况等; 统计的数据可以直接打印或导出为电子表格 Excel 。

9、物资管理:

- 仪器设备登记、仪器设备检定、仪器设备维修;
- 实验室物品登记;
- 实验室物品领取、盘点、报损;
- 实验室物品采购申请;
- 实验室物品数据统计;
- 玻璃量器检定证书;
- 收文、发文管理。

10、基础数据设置:

- (1)、行政区域设置: 可以设置各科室的管辖区域、路、区等。
- (2)、报表修改;
- (3)、基本数据设置: 可以设置科室、单位性质、行业、编号方式等。
- (4)、实验室原始记录设置;
- (5)、检验依据及方法设置;
- (6)、产品标准设置。

11、系统管理

- (1)、操作员管理、系统用户权限设置: 可以根据科室、人员设置操作的权限进行设置。
- (2)、数据库自动备份: 数据库每天自动定时备份, 为数据安全提供保障。
- (3)、软件自动网升级: 软件维护更新方便。

四、特点说明:

- 1、软件全中文操作，**操作简单**直观，界面一致，友善亲切。
- 2、样品登记的输入界面可以根据选择的样品类别而**自动变换**。
- 3、系统具有完美的打印及预览功能。用户可以设计、修改检验报告单。
- 4、软件具有强大的查询功能及统计功能。
- 5、检验报告单，电脑进行**自动评价**，得到产品标准规定的评价意见。打印出的检验报告单，您还可以自行按照自己的格式调整定制。
- 6、报告单可以进行**电子签名**，也可以手工签名。报告单可以进行 网上**电子批注**。
- 7、可以**自动提示**过期未检验完成、发出报告单的数据，提示已经过期的检验数据。
- 8、在实验室的物品管理方面，自动提示库存数量小于库存的数量及超过有效期的化学试剂、标准品。
- 9、软件中可以自己增加样品类别，每种类别对应不同的报告单格式。
- 10、检验报告单可以进行**网站查询**。

五、系统运行环境:

1、单机版：

硬件要求：PIII500 以上，64M 内存，鼠标及其它

操作系统平台：Windows98/2000/XP/2003

2、网络版(客户机/服务器版)：

客户机要求：

硬件要求：PIII500 以上，64M 内存，鼠标及其它

软件要求：Windows98/2000/XP/2003

服务器要求：

硬件要求：PIV 2 G, 256M 内存 以上，鼠标及其它

软件要求：Windows2000 server 、SQL_Server 2000 标准版

六、系统的网络拓扑图:

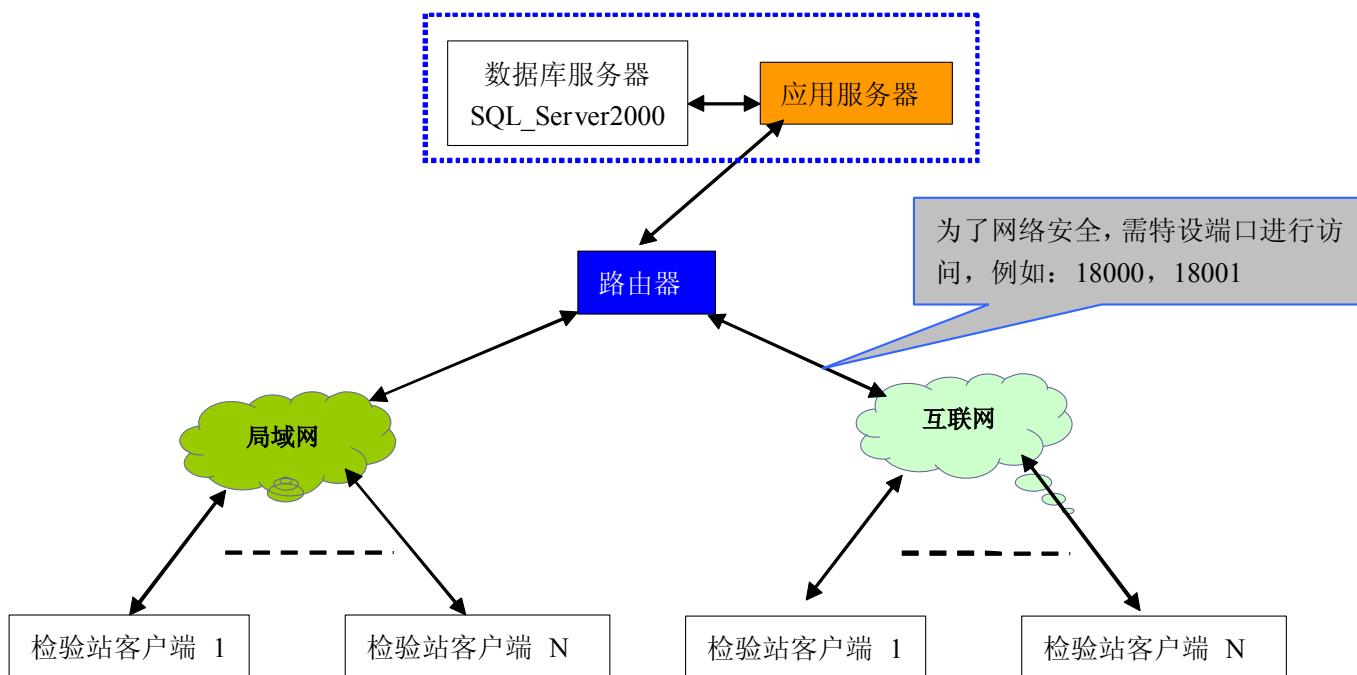



中国市质量技术监督所

质量检测信息管理系统

网络版 bui Id 20090106

- 样品检验
- 资源管理
- 数据设置
- 系统设置
- 退出系统

单位信息管理

原始记录设置

检验依据设置

产品标准设置

管理区域

报表修改

基本数据设置

显示信息公布栏

样品检验数据统计

显示检测警告信息

单位信息管理

▲ 样品登记管理
✕

退出
特殊字符
刷新
详细查询
保存

选择样品数据

样品查询:

只显示退检数据

显示全部数据 (否则显示最近60天的数据)

样品编号	样品名称
0	

■ 为退检的样品数据

样品登记

检验报告单基本信息
检验报告单检验项目

***承检科室:** 检验科

***样品编号:** 009204 | 0003

***样品名称:** 絮棉

商 标: /

***样品规格:** /

***样品等级:** /

***生产厂商:** /

***生产批号:** /

***样品包装状态:** 白色

***委托单位:** 山西省棉麻公司

***受检单位:** /

受检单位地址: /

联系电话: /

联系人: /

邮政编码: /

***样品类别:** 【产品】05.00 纺织 鞋类

是否退样: 否 | 是否加急: 否

是否协议检验: 否

***报告单类型:** 单页检验报告书

(请先选择承检科室)

***检验类别:** 委托检验

***报告时限(天):** 5

***样品数量:** 1卷

***取样地点:** 送样

***取样方法:** 随机

***抽样基数:** /

抽样单编号: /

***抽/送样人:** 王怀亮

抽样日期: 2009-01-05

***收样人:** /

收样日期: 2009-01-05

接受样品状态: ----

***样品保存条件:** 常温

登记日期: 2009-01-05

***检验费用:** 240.00

***费用收取:** 已收

备 注: ----

电话: 0773-5838910

手机: (0)13077686319

服务QQ: 39985440

样品检验管理

退出 特殊字符 刷新 详细查询 保存

选择进行样品检验的数据
样品查询:

样品检验

样品编号: 20081040313

*检验科室: 检验科		*检验日期: 2009-03-21 至 2009-03-21	
检验人员: Manager			
样品编号:	20081040313	承检科室:	检验科
样品名称:	枕芯	报告单类型:	定期监督检验报告
生产日期或批号:	/	样品类别:	05.07 鞋
样品包装及状态:	绿色	检验类别:	定期监督
样品规格:	58cm×37cm	取样日期:	2008-08-25
抽样基数:	500个	标准代号:	GB5296.4-1998
样品数量:	1个	产品标准:	标识
样品等级:	合格品	收样日期:	2008-08-25
备注:	----		

待检样品 | 评价不合格样品

样品编号	样品名称
0890	运动衫
20081040313	枕芯
20082011088	长袖衫
20082011200	男装衫
20082030001	包布
20082030002	包布
20082030003	包布
20082030004	棉包布
20082040235	大豆被
20082040304	被罩
20082040305	床单

11

打印原始记录

检验报告评价

退出 刷新 详细查询 保存

选择进行样品评价的数据
样品查询:

检验报告评价

样品编号: 20082040341

序号	检验项目	计量单位	标准要求	检验科室	实测值	单项判定
1	纤维含量	%	65±5 粘胶35±5	检验科	涤纶65.5 粘胶34.5	合格
2	单位长度质量	g/m	≥252	检验科	276.9	合格
3	pH值	/	4.0-7.5	检验科	6.80	合格
4	异味	/	无	检验科	无	合格
5	甲醛含量	mg/kg	≤75	检验科	35.1	合格
6	耐干摩擦色牢度	级	≥3	检验科	4	合格
7	耐碱汗渍色牢度			检验科		合格
	变色	级	≥3	检验科	4-5	合格
	沾色	级	≥3	检验科	4-5	合格
8	耐酸汗渍色牢度			检验科		合格
	变色	级	≥3	检验科	4-5	合格
	沾色	级	≥3	检验科	4-5	合格
9	耐水色牢度			检验科		合格
	变色	级	≥3	检验科	4-5	合格
	沾色	级	≥3	检验科	4-5	合格
10	可分解芳香胺染料	mg/kg	≤20	检验科	未检出	合格

评价结果: 合格

评价意见: 依据标准共检17项, 17项合格。

删除该样品的评价信息

表示不符合复核要求的数据

样品复核签发

选择复核签发的数据
样品查询:

检验类别:

显示全部数据

样品编号	样品名称
20081010880	方巾
20081010881	防滑垫
20081010882	枕芯
20081010883	浴巾
20081010884	浴衣
20081010885	枕套
20081010886	床单
20081010887	被罩
20081010888	毛巾
20081010889	防滑垫
20081010890	床单
20081010891	枕套
20081010892	被罩
20081010893	毛巾
20081010894	浴巾
20081010895	方巾
20081010872	枕芯
20081010873	防滑垫
20081010874	被子

2544

表示复核完成的数据
 表示不符合签发要求的数据
 表示不符合复核要求的数据

样品编号: 20081010880

产品名称 Product Description	方巾	规格型号 Model/Specification	/
受检单位 Unit Inspected	山西太航大酒店有限公司(东楼)	商 标 Trade Brand	/
生产单位 Product Unit	/	抽样基数 Output Batch	600块
检验性质 Test Type	定期监		
抽样地点 Sampling Quantity	客房		08年08
样品数量 Sample Quantity	4块		伟林
样品状态描述 SampleStateDescription	蓝色	货号/批号 Product Number	/
检验条件 Testing Conditions	t: 30℃	检验项目 Test Items	pH值、异3项
检验依据 Reference Documents for the Test	GB18401-2003、D1 检验依据引用错误		

报告复核、自己网上电子批注, 及时修改错误

检验报告书发放

选择进行样品评价的数据
样品查询:

显示全部数据

样品编号	样品名称
20082010373	休闲茄克
20082010374	羊毛衫
20082010377	女裙
20082010379	女弹力
20083050001	男休闲
20083050002	男鞋
20085040007	棉裤
20081010948	床单
20081010949	浴巾
20081010950	毛巾
20081010951	枕芯
20081010952	被罩
20081010953	床单
20081010954	枕套
20081010955	毛巾
20081010956	方巾
20081010957	浴巾
20082040198	暖绒男

2493

标识为已发放和打印

检验报告书发放

报告书发放基本信息

发放人: 报告领取人:
 报告发放日期: 领取日期:
 备注:

样品编号	样品名称	报告单号	受检单位	承检科室
20082010373	休闲茄克	20082010373	太原市解放百货大楼有限公司	
20082010374	羊毛衫	20082010374	太原市解放百货大楼有限公司	
20082010377	女裙	20082010377	太原市解放百货大楼有限公司	
20085040007	棉裤	20085040007	----	
20081010951	枕芯	20081010951	山西新铁大酒店有限公司	
20081010952	被罩	20081010952	山西新铁大酒店有限公司	
20081010954	枕套	20081010954	山西新铁大酒店有限公司	
20081010956	方巾	20081010956	山西新铁大酒店有限公司	

合计:

清空

样品信息综合查询

退出 打印报告书 数据导出 样品报告信息 检测项目信息 查询

样品编号:
 抽样单编号:
 样品名称:
 委托单位:
 受检单位:
 样品检验情况1: 检验完成
 样品检验情况2:
 报告日期: 2009-03-01 至 2009-03-21
 签发日期: 2000-03-08 至 2000-03-08

承检科室: 检验科
 检验类别:
 样品总分类: 产品
 样品类别: 01.01 拖拉机
 是否检验协议: 是
 费用收取方式: 已收
 报告评价结果: 合格
 项目名称:
 项目评价结果: 合格

样品编号	样品名称	报告单号	受检单位	承检科室	检验费用	费用收取	是否协议
20092040003	絮棉	20092040003	/	检验科	240.00	已收	否
20092040002	校服加层面料	20092040002	/	检验科	0.00	已收	否
20092040001	毛料	20092040001	/	检验科	0.00	已收	否
20085040011	棉被	20085040011	/	棉花监督科	0.00	已收	否
20085040010	棉被	20085040010	/	棉花监督科	240.00	已收	否
20085040009	棉被	20085040009	----	棉花监督科	0.00	已收	否
20085040008	床垫	20085040008	----	棉花监督科	0.00	已收	否
20085040007	棉褥	20085040007	----	棉花监督科	0.00	已收	否
20085040006	棉被	20085040006	----	棉花监督科	0.00	已收	否
20085030012	被子	20085030012	长治市潞锦被服厂	棉花监督科	0.00	已收	否
20085030011	棉被(军绿)	20085030011	长治市潞锦被服厂	棉花监督科	0.00	已收	否
20085030010	棉服装(热熔)	20085030010	长治市潞锦被服厂	棉花监督科	0.00	已收	否
20085030009	棉服装	20085030009	长治市潞锦被服厂	棉花监督科	0.00	已收	否
合计:	2557				12370.00		

正常处理的数据 到期未出报告单的数据 退检的样品数据 (双击显示详细内容) 提示: 按住Ctrl 或 Shift 键可以进行多记录选择打印。

数据统计

退出 打印 数据导出 统计

样品检测数据统计

数据统计方式: 统计样品与检验项目的列表 (只统计已经经过符合签发要求的样品数据)

样品名称:
 受检单位:
 承检科室: 检验科
 检验类别:

样品总分类: 产品
 样品类别: 01.01 拖拉机
 项目名称:
 签发日期: 2008-08-01 至 2009-03-21

序号	受理编号	样品名称	类别	样品来源	生产单位	采样日期	样品评价	评价标准	检验结果
1	20081010872	枕芯	05.03	棉山西太航大酒店有限公司(3/	/	2008-08-18	合格	安全技术类别(J)----	
2	20081010873	防滑垫	05.03	棉山西太航大酒店有限公司(3/	/	2008-08-18	合格	安全技术类别(J)----	
3	20081010874	被子	05.03	棉山西太航大酒店有限公司(3/	/	2008-08-18	合格	安全技术类别(J)----	
4	20081010875	毛巾	05.03	棉山西太航大酒店有限公司(3/	/	2008-08-18	不合格	安全技术类别(J)----	
5	20081010876	浴巾	05.03	棉山西太航大酒店有限公司(3/	/	2008-08-18	合格	安全技术类别(J)----	
6	20081010878	床单	05.03	棉山西太航大酒店有限公司(3/	/	2008-08-18	不合格	安全技术类别(J)----	
7	20081010879	被罩	05.03	棉山西太航大酒店有限公司(3/	/	2008-08-18	不合格	安全技术类别(J)----	
8	20081010880	方巾	05.03	棉山西太航大酒店有限公司(3/	/	2008-08-18	合格	安全技术类别(J)----	
9	20081010881	防滑垫	05.03	棉佰金汉休闲洗浴广场	/	2008-08-18	合格	填充物原料要求	----
10	20081010882	枕芯	05.03	棉佰金汉休闲洗浴广场	/	2008-08-18	合格	安全技术类别(J)----	
11	20081010883	浴巾	05.03	棉佰金汉休闲洗浴广场	/	2008-08-18	合格	色污渍(床品用)	----
12	20081010884	浴衣	05.03	棉佰金汉休闲洗浴广场	/	2008-08-18	合格	安全技术类别(J)----	
13	20081010889	防滑垫	05.03	棉山西钱江大酒店有限公司	/	2008-08-18	合格	填充物原料要求	----
14	20081010894	浴巾	05.03	棉山西钱江大酒店有限公司	/	2008-08-18	合格	色污渍(床品用)	----
15	20081010896	床单	05.03	棉太航三产有限公司太航宾馆	/	2008-08-19	不合格	安全技术类别(J)----	
合计	31								

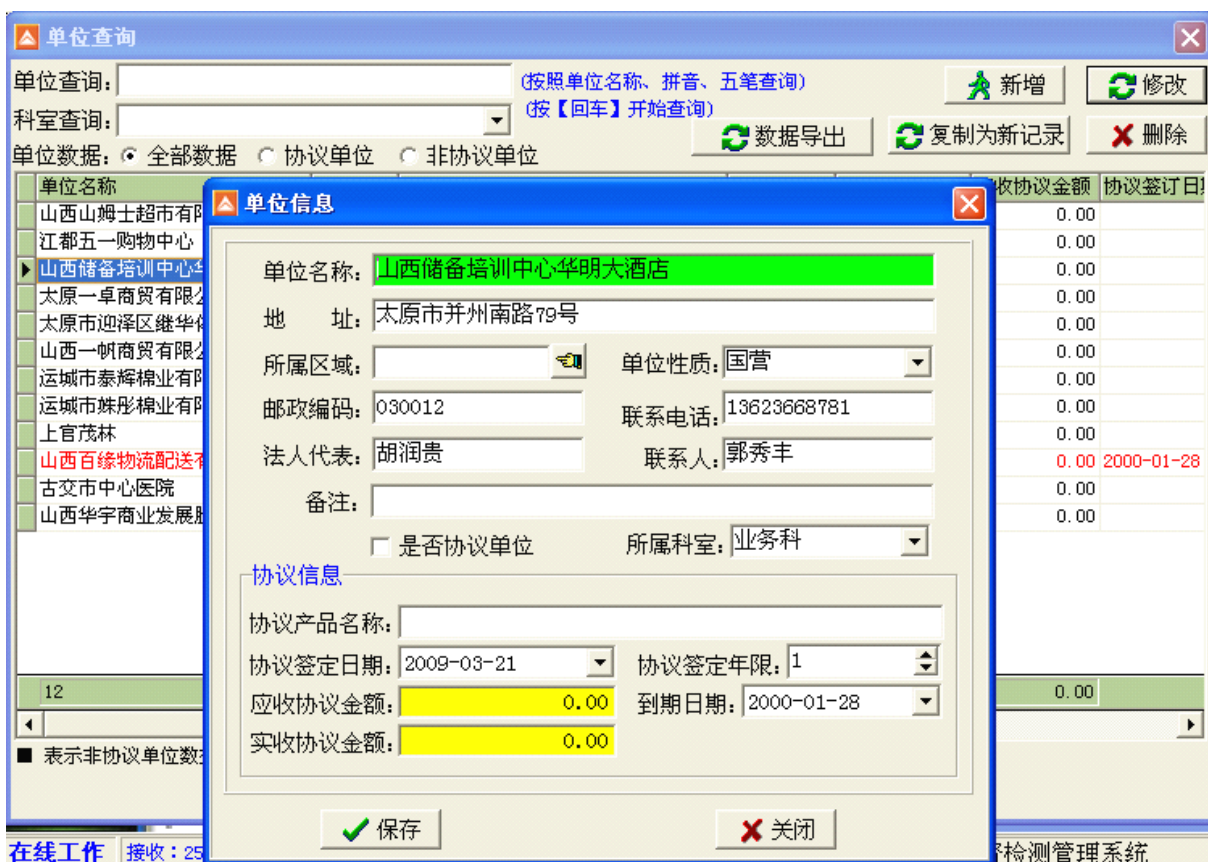
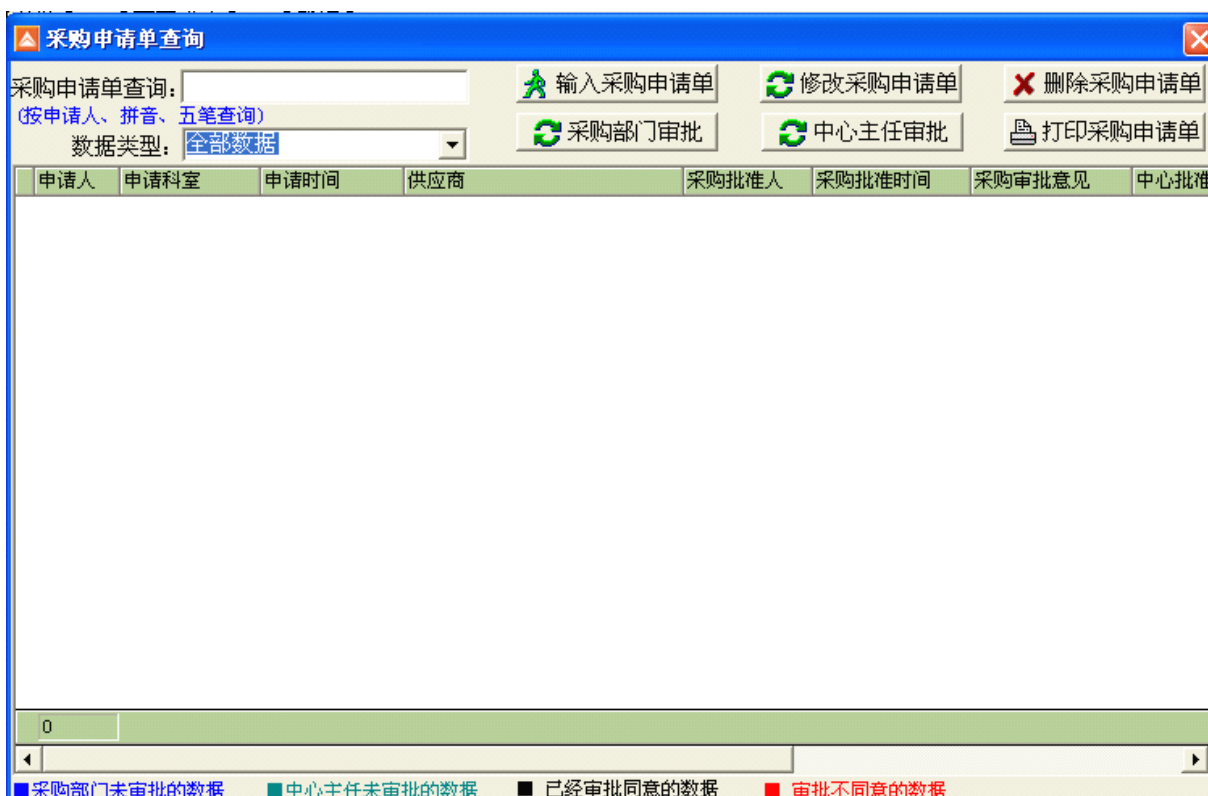

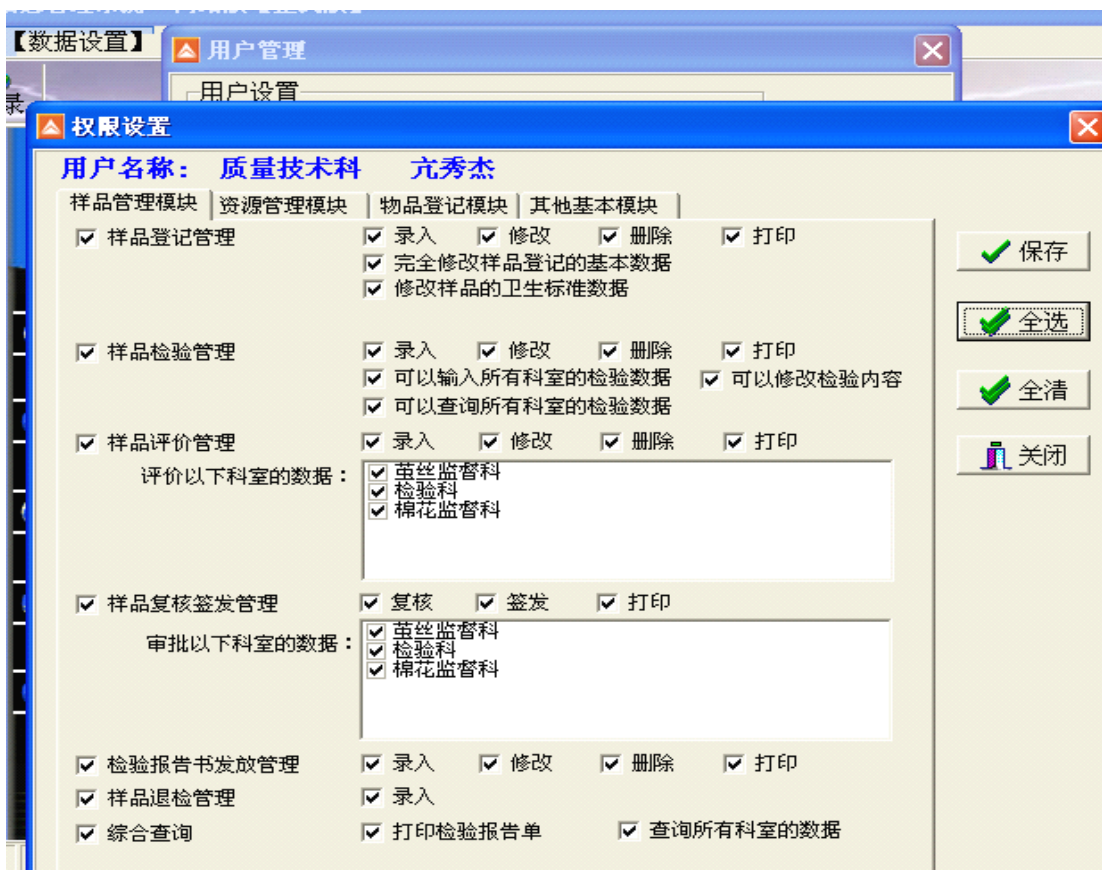
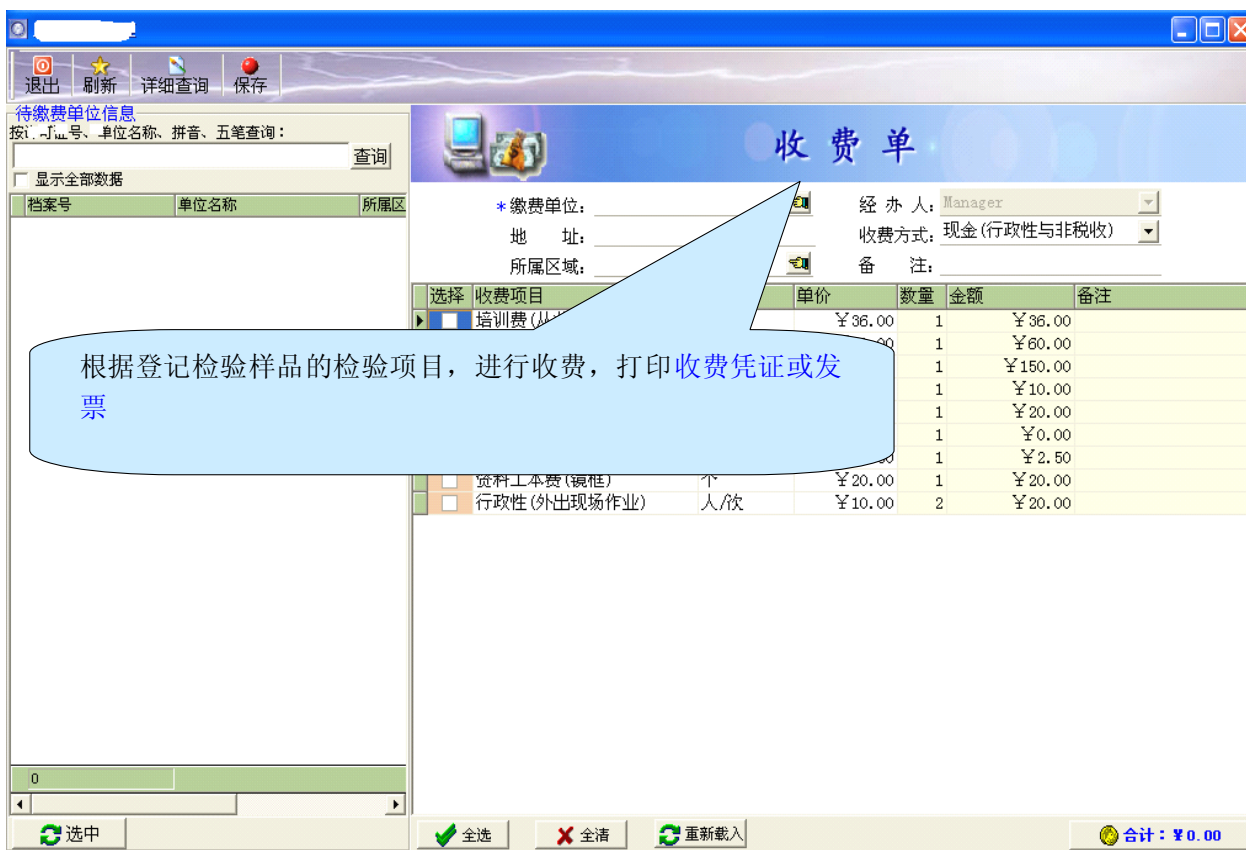

产品标准指标设置

退出 刷新 新增 详细查询 保存

*标准代号: GB18401-2003 GB5296.4-1998 读取检验依据信息 *标准类别: 国家标准

*标准名称: 全棉珠帆男装裤 所属类别:

备注: 标准分级:

正文内容: 载入 编辑 清除 已经输入该标准的全部检验项目

序号	检验项目	计量单位	标准要求	合格用语	不合格用语	评价方式	检验依据及方法	原始记录
1	使用说明	/	应标明制造者的名称、			人工	GB5296.4-1998	...
2	安全技术类别	/	应标明A类、B类或C类			人工	GB18401-2003	...
3	纤维含量	%	棉100			人工	FZ/T01057.3-2007	...
4	耐磨擦色牢度					人工	GB/T3920-1997	...
	干摩	级	≥3			自动	GB/T3920-1997	...
	湿摩	级	≥2-3			人工	GB/T3920-1997	...
5	耐碱汗渍色牢度					人工	GB/T3922-1995	...
	变色	级	≥3			自动	GB/T3922-1995	...
	沾色	级	≥3			自动	GB/T3922-1995	...
6	耐酸汗渍色牢度					人工	GB/T3922-1995	...
	变色	级	≥3			自动	GB/T3922-1995	...
	沾色	级	≥3			自动	GB/T3922-1995	...
7	耐水色牢度					人工	GB/T5713-1997	...
	变色	级	≥3			自动	GB/T5713-1997	...
	沾色	级	≥3			自动	GB/T5713-1997	...
8	甲醛含量	mg/kg	≤75			自动	GB/T2912.1-1998	...
9	pH值	/	4.0-7.5			自动	GB/T5713-2002	...

项目复制 项目粘贴 单位符号 数据下同 合计: 0.00

检验依据及方法设置

退出 打印 数据导出 打开标准文档 删除 新增 修改 复制 查询

检验标准查询: (按标准代号、标准名称、拼音、五笔查询)

标准代号	标准名称	所属科室	标准类别	总份数	代替标准号	实施日期	受控编号	备注
DB14/170-2007		检验科	地方标准					
FZ/T01026-1993			行业标准					羊毛4组分
FZ/T01057.3-2007			行业标准					
FZ/T01057.4-2007		检验科	行业标准					
FZ/T01093-1999			行业标准					线密度
FZ/T01095-2002	氨纶二组分		行业标准					
FZ/T24004-1993			行业标准					
FZ/T62007-2003		检验科	行业标准					
FZ/T62009-2003		检验科	行业标准					
GB/T11413-1989			国家标准					
GB/T15107-2005			国家标准					
GB/T230.1-2004			国家标准					
GB/T2910-1997			国家标准					二组分
GB/T2911-1997			国家标准					三组分
GB/T2912.1-1998		检验科	国家标准					
GB/T2912.1-1998		检验科	国家标准					
GB/T3903.1-1994			国家标准					
GB/T3903.2-1994			国家标准					
GB/T3903.3-1994			国家标准					剥离强度
GB/T3903.4-1994			国家标准					
GB/T3903.5-1994			国家标准					
GB/T3920-1997		检验科	国家标准					
GB/T3921.3-1997		检验科	国家标准					
GB/T3922-1995		检验科	国家标准					
GB/T3923.1-1997			国家标准					棉布断裂强力
GB/T4668-1995			国家标准					棉布密度
GB/T4668-1995			国家标准					织物密度
GB/T532-1997			国家标准					
GB/T5713-1997		检验科	国家标准					
GB/T5713-1997		检验科	国家标准					
GB/T5713-1997		检验科	国家标准					
GB/T5713-1997		检验科	国家标准					
GB/T5713-1997		检验科	国家标准					色污渍
GB/T5713-1997		检验科	国家标准					
GB5296.4-1998		检验科	国家标准					
QB/T1002-2005			企业标准					

操作记录查询

操作员: 操作内容:

操作时间: 2009-03-01 至 2009-03-21

操作员	操作内容	操作时间
Manager	样品登记数据删除: 20095010001	2009-03-21 9:43:25

合计 1

样品检验溯源管理，有效的防止工作的漏洞

过期样品查询

过期样品基本信息

今天: 2009年03月21日

样品编号	样品名称	检验期限至	检验情况	评价情况	检验单打印情况	评价单打印情况	受检单位
2008305002	步狮户外鞋	2008-09-13	检验完成	已评价处理	否	否	沃尔玛深国投
2008305002	休闲鞋	2008-09-10	检验完成	已评价处理	否	否	山西联洋百货
2008305001	运动鞋	2008-09-10	检验完成	已评价处理	否	否	太原美特好大
2008305001	运动休闲鞋	2008-09-03	检验完成	已评价处理	否	否	太原市迎泽区
2008305001	运动鞋	2008-09-03	检验完成	已评价处理	否	否	竞力体育用品
2008305000	滑板鞋	2008-09-03	检验完成	已评价处理	否	否	太原市迎泽区
2008305000	滑板鞋	2008-09-03	检验完成	已评价处理	否	否	太原市迎泽区
2008305000	男鞋	2008-08-27	检验完成	已评价处理	否	否	山西山姆士超
2008305000	男休闲鞋	2008-08-27	检验完成	已评价处理	否	否	北京华联太原
2008301018	男子足球鞋	2008-10-07	检验完成	已评价处理	否	否	山西富乐购物
2008204030	床单	2008-12-29	检验完成	已评价处理	否	否	/
2008204030	被罩	2008-12-29	检验完成	已评价处理	否	否	/
2008204020	大豆蛋白植物羊绒F	2008-10-07	检验完成	已评价处理	否	否	/
2008203000	棉包包布	2008-09-06	检验完成	已评价处理	否	否	运城市殊彤棉
2008203000	包布	2008-09-06	检验完成	已评价处理	否	否	于小勇
2008203000	包布	2008-09-13	否	否	否	否	山西富源棉花
2008203000	包布	2008-09-11	否	否	否	否	临猗县恒利棉
2008201120	男装棉服装	2008-12-29	否	否	否	否	百盛商业发展
2008201108	长袖套衫	2008-12-10	否	否	否	否	太原贵都百货
2008201043	T恤衫	2008-10-07	检验完成	已评价处理	否	否	大同市城区新
2008104031	枕芯	2008-09-06	否	否	否	否	山东梁山

合计: 30

过期未处理的检验数据
及时提醒

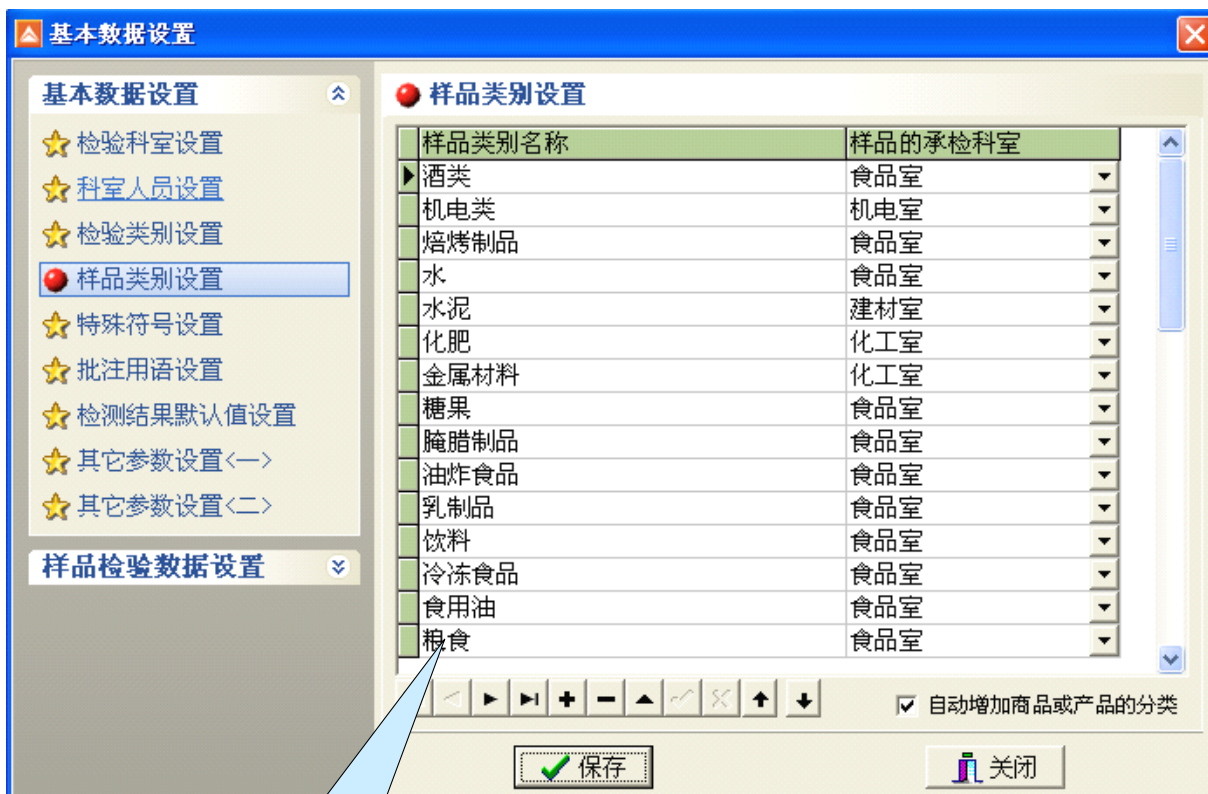

基本数据设置

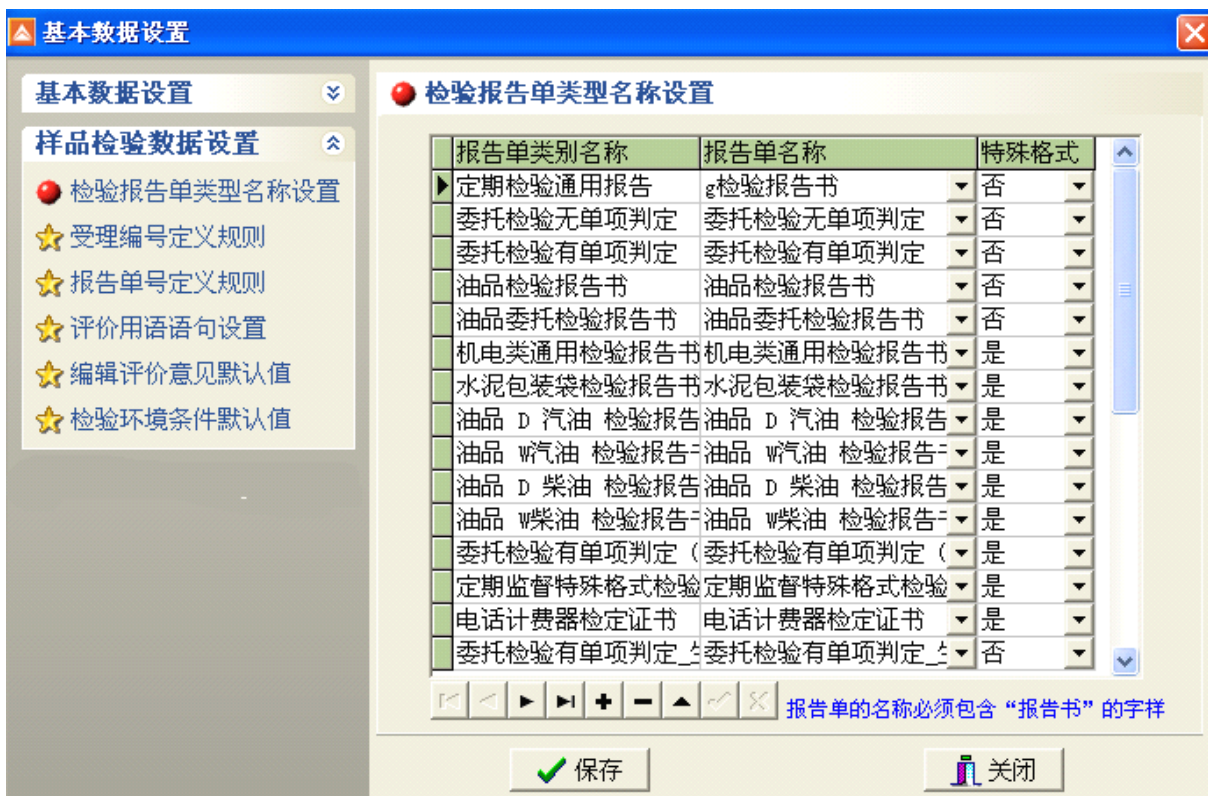

检验任务通知单:

山西省纤维检验局 检验任务调度单			
样品编号	20085040006	样品名称	棉被
样品数量	1条	规格型号	/
检验类别	委托检验	原验等级	/
检验依据	GB18383-2007		
下达任务时间	2008年09月27日	要求完成时间	2008年10月09日
检验任务安排			
序号	检验项目	检验方法	检验科室
1	填充物原料要求		检验科
备注	----		
业务科负责人: <i>吕瑞玲</i>		检验科室负责人:	

<table border="1" style="width: 100%; border-collapse: collapse;"> <tr><td>编号: 20085040006</td></tr> <tr><td>名称: 棉被</td></tr> <tr><td>收样日期: 2008-09-27</td></tr> <tr><td>检验期限: 2008-10-09</td></tr> </table>	编号: 20085040006	名称: 棉被	收样日期: 2008-09-27	检验期限: 2008-10-09	<table border="1" style="width: 100%; border-collapse: collapse;"> <tr><td>编号: 20085040006</td></tr> <tr><td>名称: 棉被</td></tr> <tr><td>收样日期: 2008-09-27</td></tr> <tr><td>检验期限: 2008-10-09</td></tr> </table>	编号: 20085040006	名称: 棉被	收样日期: 2008-09-27	检验期限: 2008-10-09	<table border="1" style="width: 100%; border-collapse: collapse;"> <tr><td>编号: 20085040006</td></tr> <tr><td>名称: 棉被</td></tr> <tr><td>收样日期: 2008-09-27</td></tr> <tr><td>检验期限: 2008-10-09</td></tr> </table>	编号: 20085040006	名称: 棉被	收样日期: 2008-09-27	检验期限: 2008-10-09
编号: 20085040006														
名称: 棉被														
收样日期: 2008-09-27														
检验期限: 2008-10-09														
编号: 20085040006														
名称: 棉被														
收样日期: 2008-09-27														
检验期限: 2008-10-09														
编号: 20085040006														
名称: 棉被														
收样日期: 2008-09-27														
检验期限: 2008-10-09														

检验报告单:



No: H-20051702

检 验 报 告

产品名称: 食用酒精

受检单位: 云南德春绿色食品厂

委托单位: 玉溪市质量技术监督局稽查队

检验类别: 定期检验

云南省玉溪市产品质量监督检验所

山西省纤维检验局
SHANXI PROVINCE FIBER INSPECTION BUREAU

检 验 报 告
TEST REPORT

报告编号: 20085030011

共 3 页第 1 页

No: 20085030011

Page 3 of 1

产品名称 Product Description	棉被(军绿)	规格型号 Model/Specification	/
受检单位 Unit Inspected	长治市潞锦被服厂	商 标 Trade Brand	/
生产单位 Product Unit	长治市潞锦被服厂	抽样基数 Output Batch	15000条
检验性质 Test Type	监督检查	原验等级 Sample Grade	合格品
抽样地点 Sampling Quantity	库房	抽样时间 Sample Quantity	2008年11月18日
样品数量 Sample Quantity	1条	抽样人员 Sample Person	卢旋 张林
样品状态描述 SampleStateDescription	军绿色	货号/批号 Product Number	/
检验条件 Testing Conditions	t:23℃	检验项目 Test Items	填充物原料要求
检验依据 Reference Documents for the Test	GB18383-2007		
检 验 结 论 Test Conclusion	<p>本次检验合格。</p> <div style="text-align: right;"> <p>电子签名</p> <p>检验报告专用章 Stamp 2008年11月21日</p> </div>		
备注 Notes	----	样品粘贴 (适用时)	

批准:
Approved By

审核:
Verified

吕瑞玲

编制:
Reported By

陈 坤

中国县产品质量监督检验所

检 验 报 告

№: 2009WTJ09000

共 2 页第 1 页

产品名称	大米	商标	国宝	规格型号	20kg/袋
生产日期/批号	2009年3月3日				
受检单位名称 及联系电话	湖北省国宝桥米有限公司				
生产单位名称 及联系电话	湖北省国宝桥米有限公司 0724×××××				
任务来源	县质量技术监督局				
抽样日期	2009.03. 06	抽样人员	(2个 名字)	样品到达日期	2009.03.06
样品数量	2kg	抽样基数	100t	检查封样人员	2个人
样品等级	合格品	样品/抽样单编号	090000	封样状态	封签完整
检验依据	GB1354-1986、GB2715-2005、GB7718-2004				
检验 结论	实物 质量 判定	经抽样检验,水分不符合 GB1354-1986 标准,检验结论为不合格,属于严重不合格。(不合格项目为 A 类时)			
	标签 判定	经抽样检验,产品标签不符合 GB7718-2004 标准,检验结论为不合格。			
	产品 质量 综合 判定	经抽样检验,产品实物质量不合格,标签不合格,综合判定为不合格,属于严重不合格。(不合格项目为 A 类时) (检验报告业务章) 签发日期: 2009年03月10日			
备注					

批准:

审核:

主检:

玉溪市产品质量监督检验所 检验报告附表

No. H-20051702

共 2 页第 2 页

检验项目	计量单位	标准要求	实测值	单项判定
外观		无色透明	符合	符合
气味		具有乙醇固有的香味, 无异味	符合	符合
口味		纯净、微甜	符合	符合
色度	号	≤10	8	符合
乙醇(体积百分数)	%	≥96.0	97.0	符合
硫酸试验	号	≤5	5	符合
氧化时间	min	≥40	50	符合
醛(以乙醛计)	mg/L	≤1	1	符合
甲醇	mg/L	≤2	1	符合
正丙醇	mg/L	≤2	1	符合
异丁醇+异戊醇	mg/L	≤1	1	符合
酸(以乙酸计)	mg/L	≤7	5	符合
酯(以乙酸乙酯计)	mg/L	≤10	5	符合
不挥发物	mg/L	≤10	5	符合
重金属	mg/L	≤1	0.01	符合
(以下空白)				